MSCニュース

2019年10月 18日（vol.75）

当院では2014年から強度変調放射線治療(IMRT)を行っています。

IMRTは、照射標的の形に沿って集中的に照射できるため、周囲正常臓器への副作用を低減できることが特徴です。前立腺癌や頭頸部癌などが適応になります。各診療科と共同で行っておりますので、腎泌尿器外科、耳鼻咽喉科でご相談下さい。

前立腺癌の線量分布、直腸線量が低下しています.

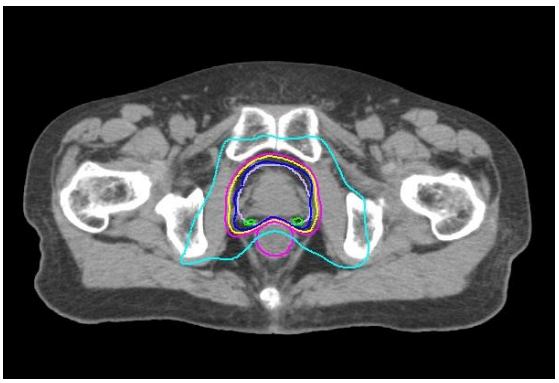

咽頭癌の線量分布、唾液腺や脊髄線量が低下しています.

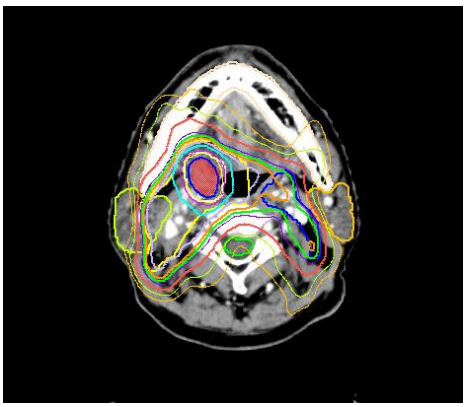

お問い合わせ先
聖マリアンナ医科大学病院
メディカルサポートセンター(MSC)
電話　：044-977-8111
FAX　：044-975-0608
※病院ホームページにて
配信履歴確認できます。