



マリアンナアプリ(NOBORI) 主な機能のご紹介



※PHR(パーソナル・ヘルス・レコードの略称)とは…
「個人の健康・医療に関わる情報を記録したデータ」
当院ではPSP(株)のPHRアプリ「NOBORI」をマリアンナアプリとして提供しております。

受診される診療科の待ち順をお知らせします！

診察待ち順表示の流れ (アプリ画面の上部に表示されます)

初診・再来受付

初診・再来受付が完了すると、アプリ上に「**ご自身の受付番号**」が表示されます。受診科の待ち順が5人以内に入ると通知が届きます。院内お好きな場所でお待ちください。

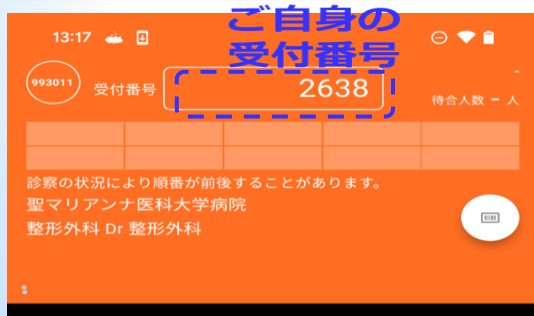

〈通知メッセージ〉
診察待ち5人以内となりました。ご自身の番号が院内のモニターに表示されましたら、診療科受付までお越しください。

待ち順5人以内

待ち順が5人以内となりましたら、受付番号の下に「**診察待ち順**」が表示されます。受診科カウンターでチェックイン後待合でお待ちください。

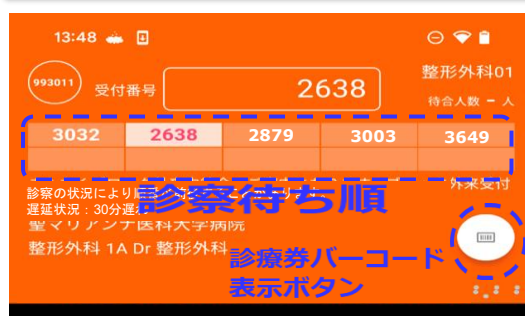

〈通知メッセージ〉
チェックインが完了しました。診療科待合でお待ちください。

診察室へご案内

診察室前モニター上で受付番号が呼び出されたら、診察室へ。 ※呼出後、受付番号は削除されます。



※診察中に検査に行かれる場合、併科受診時に別の診療科から先に呼び出されたなど下記の流れ通りに進まない場合があります。予めご了承ください。

診察終了

診察が終了すると、受付番号の表示も終了します。併科受診時、次の診療科情報が同様に表示されます。指示に従って受診してください。

受付番号表示終了
あるいは
併科受診の場合、次の診療科に
表示が切り替わり、継続。

ご自身の医療情報を閲覧・記録ができます



当院での医療情報などについて

- ・通院予定 ・通院履歴
- ・画像 ・検査結果 ・お薬 ・その他の記録

手帳として、毎日の健康記録

健康管理データの取得

* 閲覧や記録できる内容等については この後をご参照ください。

当院以外で「NOBORI」アプリを採用している医療機関に受診・通院されている方はその医療機関を追加登録することで、同様に医療情報の閲覧・管理ができます。

ご家族間で医療情報の共有ができます

例として、
このような使い方ができます…

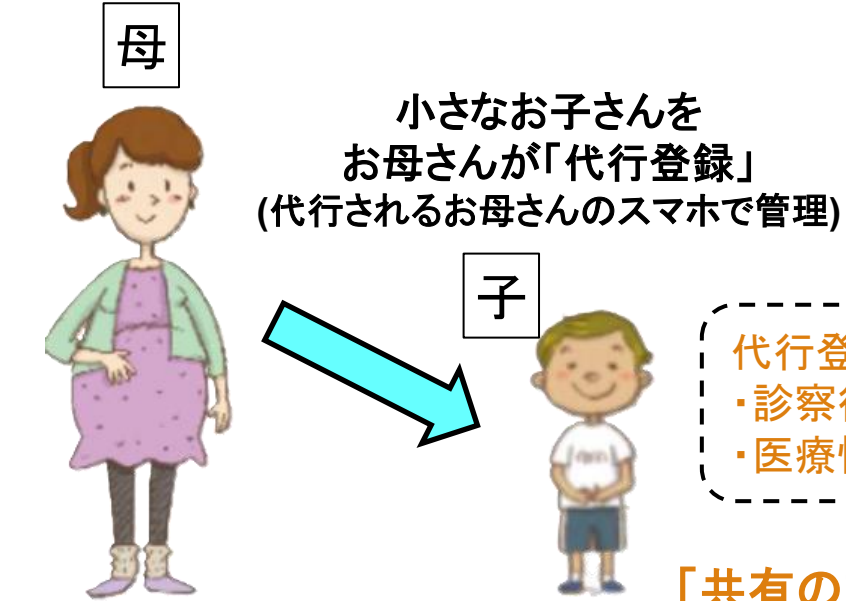
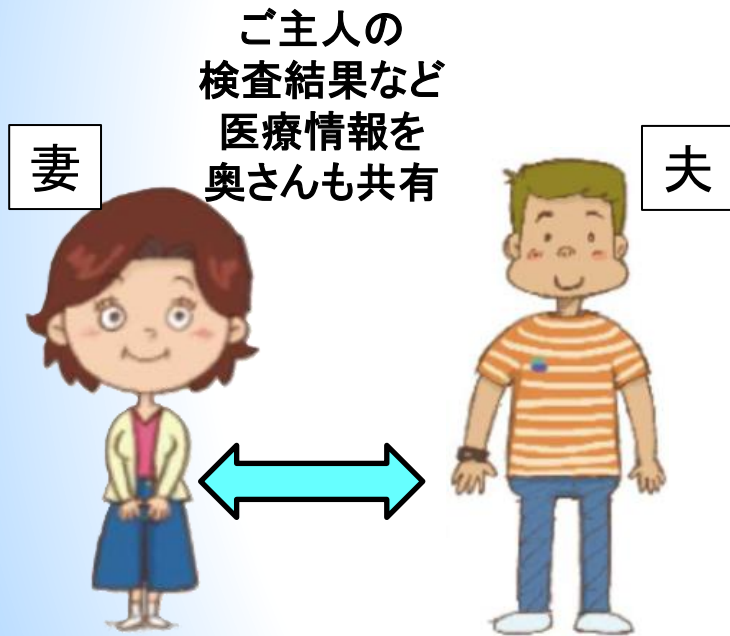

代行登録により、子供の

- ・診察待ち順表示
- ・医療情報を閲覧が可能

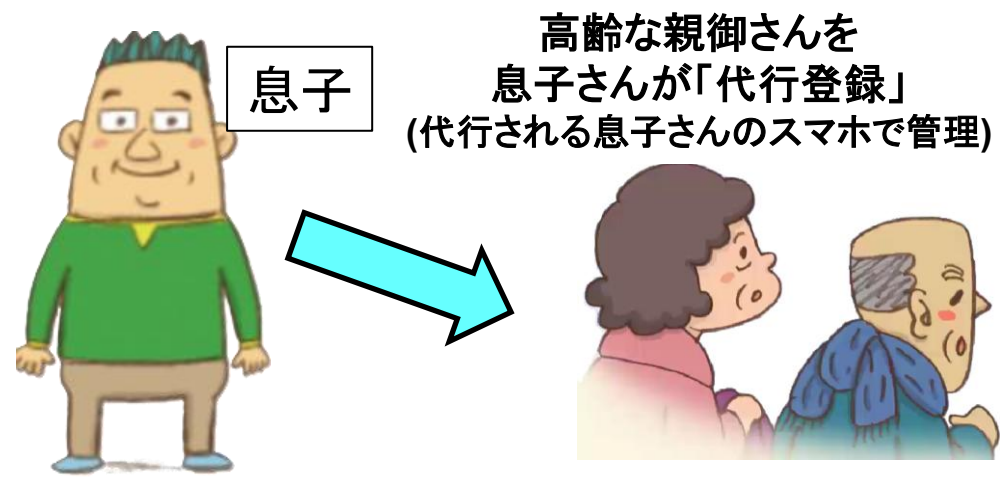

「共有の設定」をおこなうと
代行者だけでなく、他のご家族も
医療情報の共有、診察待ち順
表示が可能になります

代行登録により、親の

- ・診察待ち順表示
- ・医療情報を閲覧が可能

手帳として、毎日の健康記録ができます

毎日の記録をつけよう

家族や医療機関に共有することもできます。

ノート
気になったことの記録

服薬手帳
お薬の服用記録
飲み忘れ防止

ノート

すべての医療機関等

更新日順

2024年5月28日 NOBORI第一病院

5/28のメモ

前回の診察から、吐き気が続いている。
吐き気止めを変更して様子を見てみましょうとなった。
前よりは良くなった気がする。

吐き気

手帳

毎日の記録をつけよう

家族や医療機関に共有することもできます。

服薬手帳
お薬の服用記録
飲み忘れ防止

服薬予定の登録

アドソルビン原末
【分3 毎食後服用】 1.5g

(局)タナビル「ホエイ」
【分3 毎食後服用】 1.5g

服用間隔 毎日

服用タイミング 朝食後 (7:00)、昼食後 (13:00)、夕食後 (19:00)

服用開始日 2024年3月18日

服用終了日 2024年3月24日

レバニ散
【分3 毎食後服用】 2g

服用間隔 隔日 (服用)

服用タイミング 朝食後 (7:00)、昼食後 (13:00)、夕食後 (19:00)

服用開始日 2024年3月18日

服用終了日 2024年3月24日

毎日の記録をつけよう

家族や医療機関に共有することもできます。

血圧手帳
毎日の血圧を管理

ワクチン手帳
ワクチン接種の記録
接種予定の管理

血圧手帳

リスト

2025年3月

3日	☀ 115 / 70 80
	☾ 120 / 70 85
	体調不良, 病院
2日	☀ 130 / 80 70
	☾ 150 / 80 80
1日	☀ 130 / 70 80
	☾ 120 / 80

毎日の記録をつけよう

家族や医療機関に共有することもできます。

ワクチン手帳
ワクチン接種の記録
接種予定の管理

ワクチン手帳

すべて

新型コロナウイルス
予約日 2022年12月20日 10:30~
接種日 2022年6月28日
接種回数 4 / 5

季節性インフルエンザ
予約日 2018年7月28日
接種回数 1

四種混合(DPT-IPV)
接種日 1990年6月1日
接種回数 4

気になったことなどの記録、服薬・血圧・ワクチン手帳として記録ができます。
記録した内容はご家族との共有、受診された医療機関別に分けることもできます。

計測アプリ等との接続設定により 健康管理データを取得できます



- ・身体測定(体重、体脂肪率、BMI)
- ・運動(歩数、移動距離、消費量)
- ・血圧、血糖値、体温
- ・今日の体調、睡眠

マリアンナアプリ(NOBORI)でヘルスケア情報を取得するためには、Google Fitなどの計測アプリとヘルスコネクトを事前に連携し、ヘルスコネクトにデータを追加しておく必要があります。

*詳しくは下記をご参照ください。

<https://nobori.me/help/function/3-19/>



政府が運営する「マイナポータル」を通じて 医療情報をアプリ上に反映ができます

*ご利用には「**マイナンバーカード**」の読み取りが必要です。

予防接種、妊産婦・乳幼児健診、検診、健診、薬剤などの医療情報

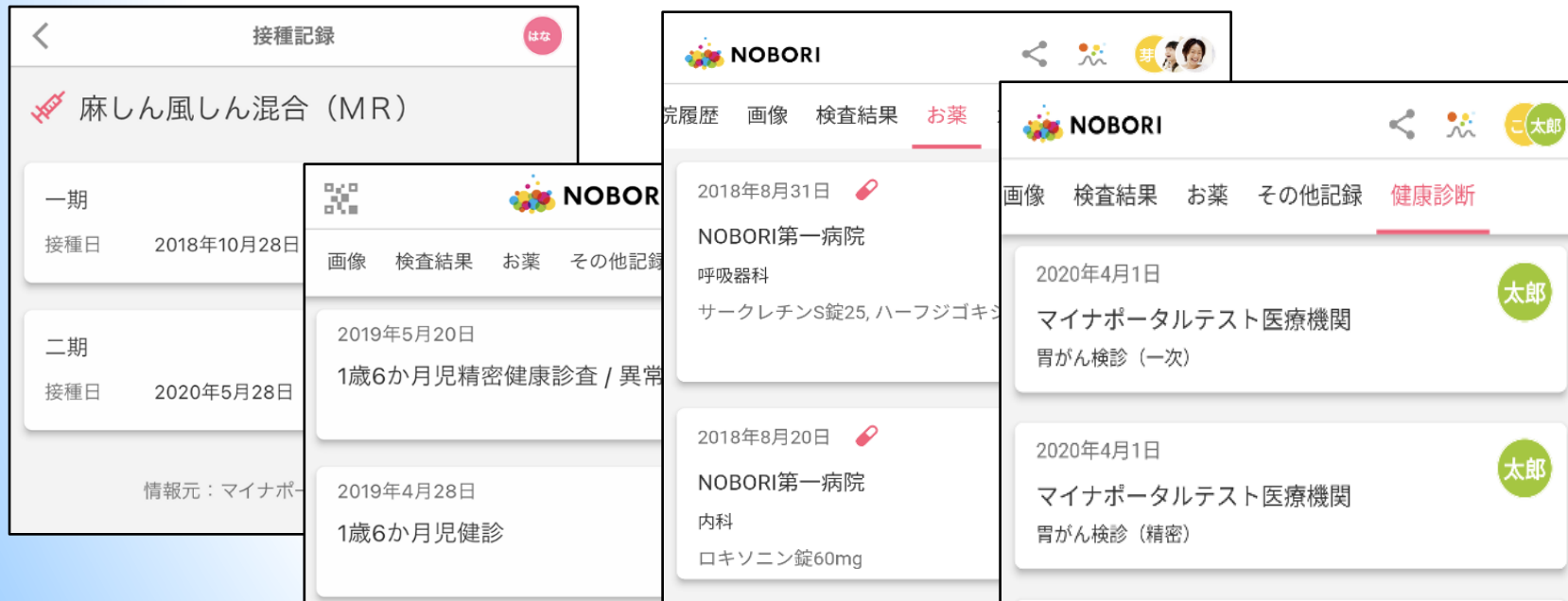

*詳しくは下記をご参照ください。

「マイナポータルから取得する方法」
<https://nabori.me/help/function/3-10/>



「マイナポータルから取得できる画面イメージ」
<https://nabori.me/help/function/3-11/>



他の病院(医療機関)に医療情報を共有することができます



アプリ内の医療情報

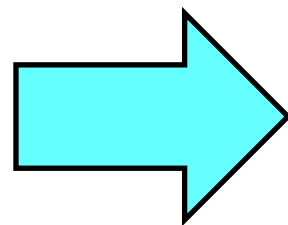

他の病院(医療機関)

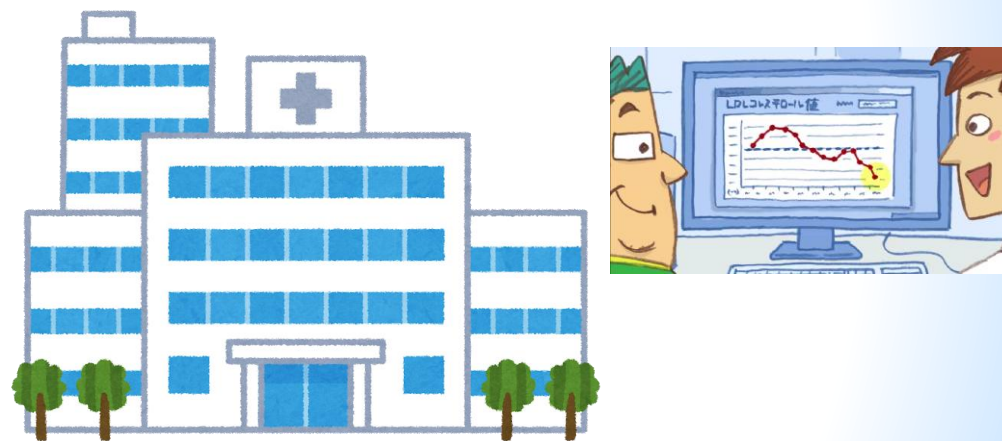

*詳しくは下記をご参照ください。

「他の医療機関に医療情報を共有する方法」
<https://nobori.me/help/view/2-6-2/>



当院に関するご案内・情報など



マリアンナビ(お役立ち情報)には

- ・マリアンナnote
- ・マリラジ 院内ラジオ など

当院マリアンナに関するお役立ち情報を掲載中！

また、当院ホームページ内の掲載情報についても一部リンクされております。

交通のご案内・駐車場混雑状況

9:33 61%

聖マリアンナ医科大学病院

マリアンナアプリ 予定 履歴 画像 検査 お薬

施設・サービスのご案内

- マリアンナビ (お役立ち情報)
- 交通のご案内
- 医療費後払いサービス
- 駐車場混雑状況
- 大学病院のご案内
- 各種相談窓口

当院⇔各最寄駅 バス時刻表を表示



小田急線からバスでお越しの方

- 向ヶ丘遊園駅 → 小田急バス 約20分 → 本学
向11 向12 聖マリアンナ医科大学行 / あざみ野駅行
時刻表はこちら
- 生田駅 → 市営バス 約20分 → 本学
生02 生03 聖マリアンナ医科大学行
時刻表はこちら
- 百合ヶ丘駅 → 小田急バス 約20分 → 本学
百01 聖マリアンナ医科大学行
時刻表はこちら
- 新百合ヶ丘駅 → 小田急バス 約30分 → 本学
新17 聖マリアンナ医科大学行
時刻表はこちら

各外来駐車場の 混雑状況を表示



駐車場混雑状況 | 聖マリアンナ医科大学病院

第1外来駐車場

空車

利用状況	収容台数
103台	111台

第2外来駐車場

空車

利用状況	収容台数
208台	320台

当院マリアンナアプリ(NOBORI) 紹介ページ

* 登録申請手続きの手順をご確認ください



<https://www.marianna-u.ac.jp/hospital/news/patient/20230414.html>

アプリのインストールはこちら

ご利用端末のストアアプリで“NOBORI”または“のぼり”と検索



下記URLからも、インストールいただけます。

Androidご利用の方はこちら

<https://play.google.com/store/apps/details?id=ltd.nobori.phrforandroid>

iPhoneご利用の方はこちら

<https://apps.apple.com/jp/app/id1438108621>

アプリをインストール後、**新規アカウント**を作成してください。

NOBORIの使い方

<https://nobori.me/help/>



※病院ごとに使用できる機能が異なるため
一部ご利用できない機能もあります。